

La Croix veille sur Bohan depuis 1934

Monique De Wolf, mai 2015

Au sommet de Roche La Dame, 140 m au-dessus du village de Bohan, se dresse la Croix, célèbre but de promenade, d'où l'on a un joli panorama sur le village et les plateaux environnants.

La Croix est visible depuis le village et ses alentours, offrant un repère protecteur.

Elle s'y dresse depuis 1934, constituée par une statue du Christ, accrochée à des poutres en chêne. En 80 ans d'existence, elle a subi quelques péripéties.

La photo 1 montre cette première croix, dressée en 1934.

Les poutres de la croix s'abiment avec le temps et en juillet 1960, elles sont remplacées une première fois. L'article de « Vers l'avenir » du 13/7/1960 mentionne : "Cette nouvelle croix s'élève à 5 m au-dessus du sol. Elle supporte un Christ en fonte de 125 kg. Il n'a pas fallu moins de 9 hommes pour la dresser et la cimenter dans le sol. Soulignons que les poutres en chêne qui ont servi à sa construction ont été fournies par la scierie de Bohan et que le travail a été effectué en collaboration par la commune et le Syndicat d'Initiative. La croix a été conduite au sommet sur la remorque d'une jeep appartenant à M. Albert Dauby."

Le croquis (photo 3), fait par Joseph C., illustre cet événement, tandis que la photo 2 est extraite du journal: on y reconnaît entre autres (les ? sont à confirmer) :

1. Joseph Godart
2. Albert Dauby
3. Remi Lambert, instituteur
4. Arsène Dauby ?
5. Valentin Joigneaux, secrétaire communal
6. Daniel Tellier ?

7. Aristide Durant
8. Abbé Marcel Jacquemin
9. ?
10. Claude Tellier ?
11. Léo Louvet
12. Marius Henry

Cette croix est restée au sommet de la colline pendant presque 3 décennies, puisque ses poutres ont été remplacées une nouvelle fois en juin 1989.

Sur la photo 4, prise en 1981, on voit que la poutre horizontale est ouvragée sur les pointes (comme le montre la photo et le croquis de 1960) mais qu'elle a subi les assauts du temps et que la poutre verticale est fendue.

Mais le temps continue à faire son oeuvre et non seulement les poutres en chêne pourrissent, mais la statue du Christ s'abîme et son bras droit se détache. Il faut dire que la statue est exposée au vent et subit les intempéries de toutes les saisons. Elle reste néanmoins un lieu de promenade très connu de tous les touristes.

A l'automne 2014, la commune et le Syndicat d'Initiative décident d'entreprendre d'importantes rénovations. Pour la première fois depuis 1934, la Croix est redescendue au village. Les poutres sont renouvelées par la menuiserie Noël, et la statue est réparée et repeinte par l'Institut des arts et métiers Pierrard à Virton.

Depuis début avril 2015, le Christ est exposé au pied de l'autel de l'église de Bohan, où une bénédiction a été donnée par le curé, Mr l'abbé Casmir Nnubia, le 18 avril 2015. Voir photos 6 et 7.

En mai la commune va replacer la nouvelle croix avec un Christ étincelant au sommet de Roche-la-Dame.



Photo 1



Photo 2

Vivre dans ma commune



Photo 3

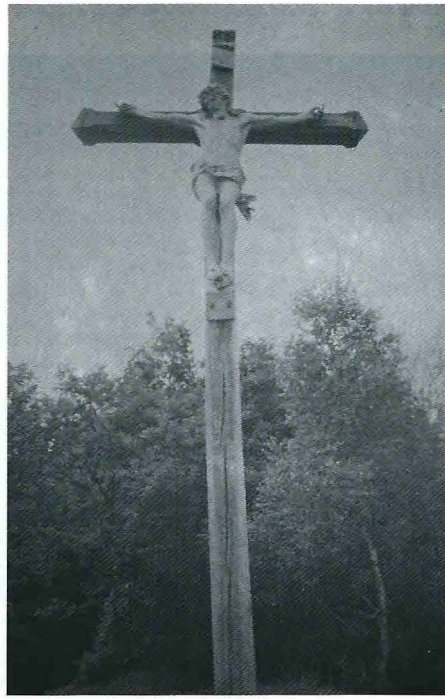

Photo 4

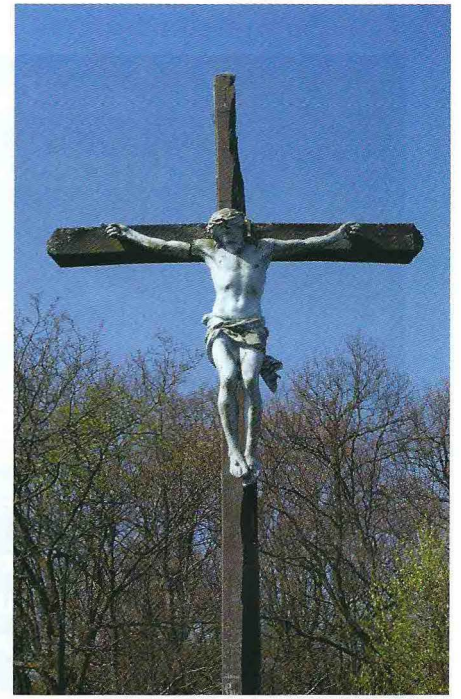

Photo 5



Photo 6



Photo 7

Panorama sur Bohan depuis le point de vue de la Croix

